

# MANOHAR MEMORIAL COLLEGE OF EDUCATION, FATEHABAD



**Sample Prepared  
by Students**



Topic ..... Date .....



## Achievement test

Roll No - 07

Class : ~~4th~~ 5th

### SOCIAL SCIENCE

Time - 3 Hours

Maximum Mark - 100

निर्देश :

- (i) संक्षी प्रश्न अनिवार्य हैं।
- (ii) प्रश्नपत्र दे दिए गए निर्देशों को सावधानीपूर्वक पढ़कर प्रश्नों के उत्तर लिखिए।
- (iii) प्रश्न क्रमांक 1 से 5 तक वस्तुनिष्ठ एवं अनिवार्य हैं। प्रत्येक प्रश्न 5 अंक का है।
- (iv) प्रश्न क्रमांक 6 से 26 तक आंतरिक विकल्प दिए गए हैं।
- (v) प्रश्न क्रमांक 6 से 10 तक अति लघु उत्तरीय प्रश्न हैं। प्रत्येक प्रश्न 2 अंक का है।
- (vi) प्रश्न क्रमांक 11 से 14 तक लघु उत्तरीय प्रश्न हैं। प्रत्येक प्रश्न 3 अंक का है।
- (vii) : प्रश्न क्रमांक 15 से 21 तक दीर्घ उत्तरीय प्रश्न हैं। प्रत्येक प्रश्न 4 अंक का है।
- (viii) : प्रश्न क्रमांक 22 से 26 तक अति दीर्घ उत्तरीय प्रश्न हैं। प्रत्येक प्रश्न 5 अंक का है।
- (ix) प्रश्न क्रमांक 26 का उत्तर दिए गए निर्देशानुसार भारत के रेखा मानचित्र पर दर्शावें।

Discovery

Teacher's Signature

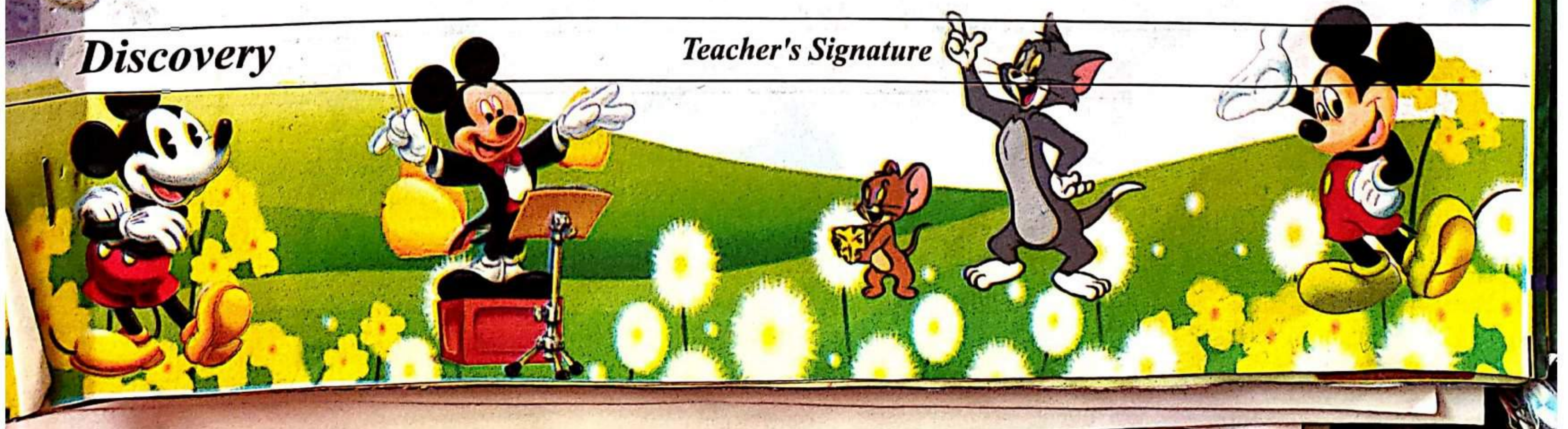

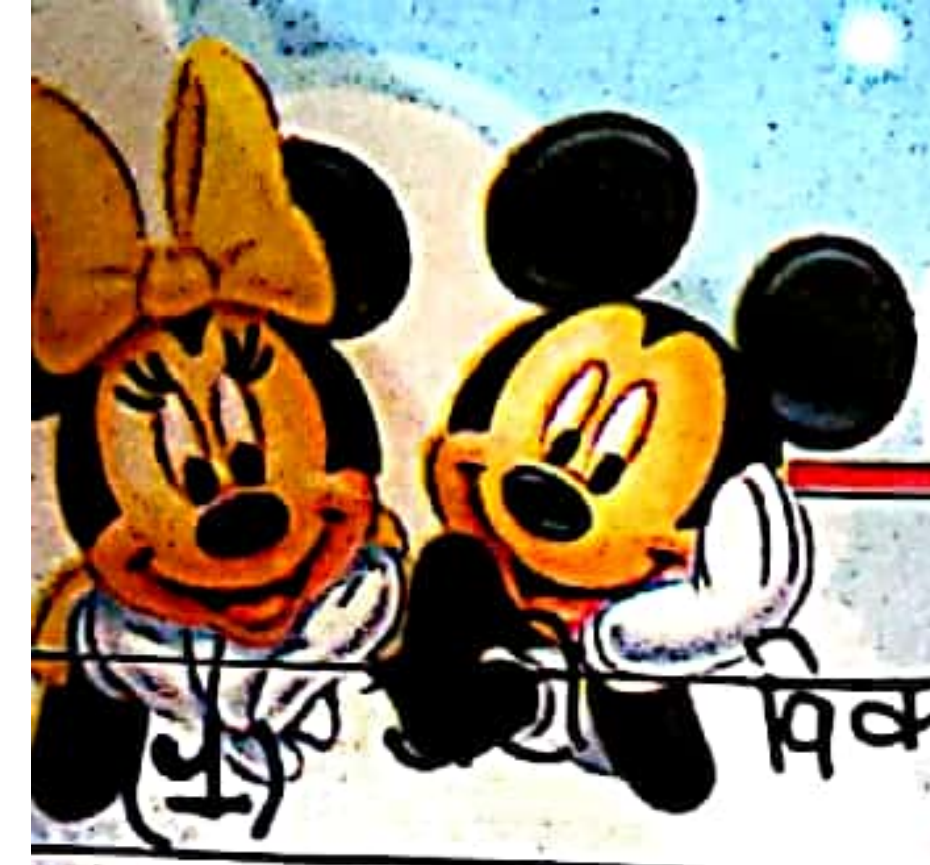

Topic ..... Date .....



विकल्प चुनकर लिखिए

1x5=5

(अ) संविधान में मौलिक कर्तव्य हैं ?

- (i) 6
- (ii) 14
- (iii) 12
- (iv) 11

(ब) राज्यपाल अनिवार्य अंग रहता है -

- (i) संसद का
- (ii) न्यायपालिका का
- (iii) विधान सभा का
- (iv) राज्य सभा का

(स) आतंकवादी किन माध्यमों से अपनी गति विधियाँ संचालित करते हैं ?

- (i) शांति कार्य
- (ii) राजनीति
- (iii) शिक्षा
- (iv) दत्ता, अपहरण

(द) भारत में अब तक पूर्ण हुई पंचवर्षीय योजनाएँ हैं

- (i) 5
- (ii) 10
- (iii) 13
- (iv) 12

(इ) उपभोक्ता जागरूकता के आवश्यक हैं -

- (i) शोषण से बचाव के लिए
- (ii) उच्च जीवन स्तर
- (iii) हानिकारक उपयोग रोकने के लिए
- (iv) उपरोक्त सभी

Discovery

Teacher's Signature

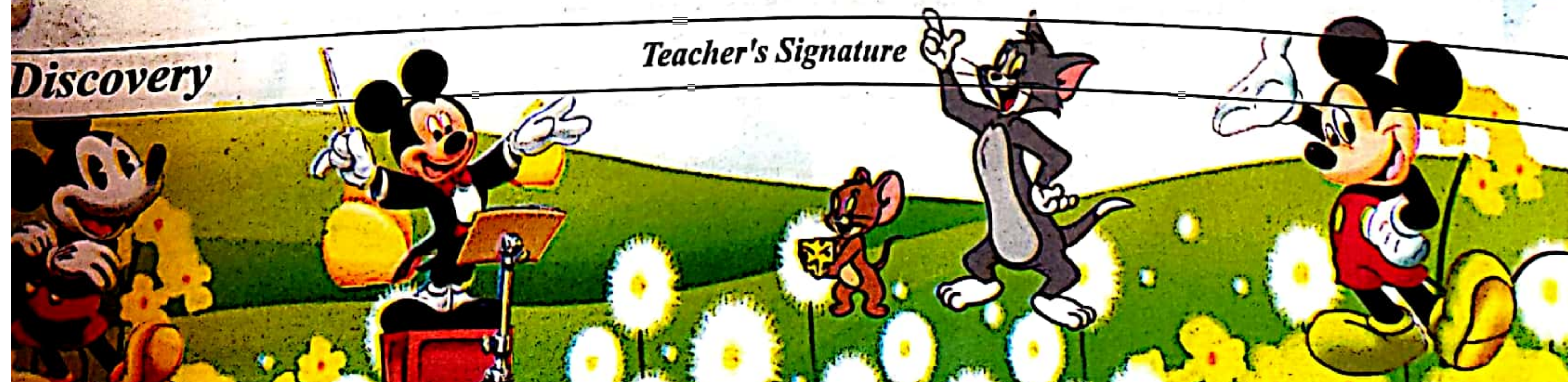

| X5 = 5

(2) निम्न स्थान पूर्ण करो :

(अ) विभिन्न देशों में उत्पादन करने वाली कंपनियों को  
कहा जाता है।

(ब) सेवा क्षेत्र अर्थव्यवस्था का

क्षेत्र होता है।

(स) श्वेत क्रांति द्वारा भारत में

को बढ़ावा मिला

द "बन्दे मातरम्" गीत की रचना

ने की।

(द्व) इंडिया विजन 2030 का प्रकाशन

वर्ष में हुआ।

(3) असत्य / सत्य लिखिए

| X5 = 5

(अ) शिक्षा एवं स्वास्थ्य सामाजिक अधोसंरचना के अंग हैं।

(ब) मानस वन्य जीव अभयारण सिक्किम में स्थित हैं।

(स) रासायनिक उद्योग से सबसे ज्यादा वायु प्रदूषण होता है।

(द) भारत में रेलवे जोन की कुल संख्या 16 है।

(इ) सर्वाधिक बड़ा प्रभावित राज्य मध्य प्रदेश है।

(4) एक वाक्य / शब्द में उतर दी

| X5 = 5

(अ) संविधान क्या है ?

(ब) लोकसभा के अध्यक्ष का चुनाव कौन करता है ?

Teacher's Signature

Discovery

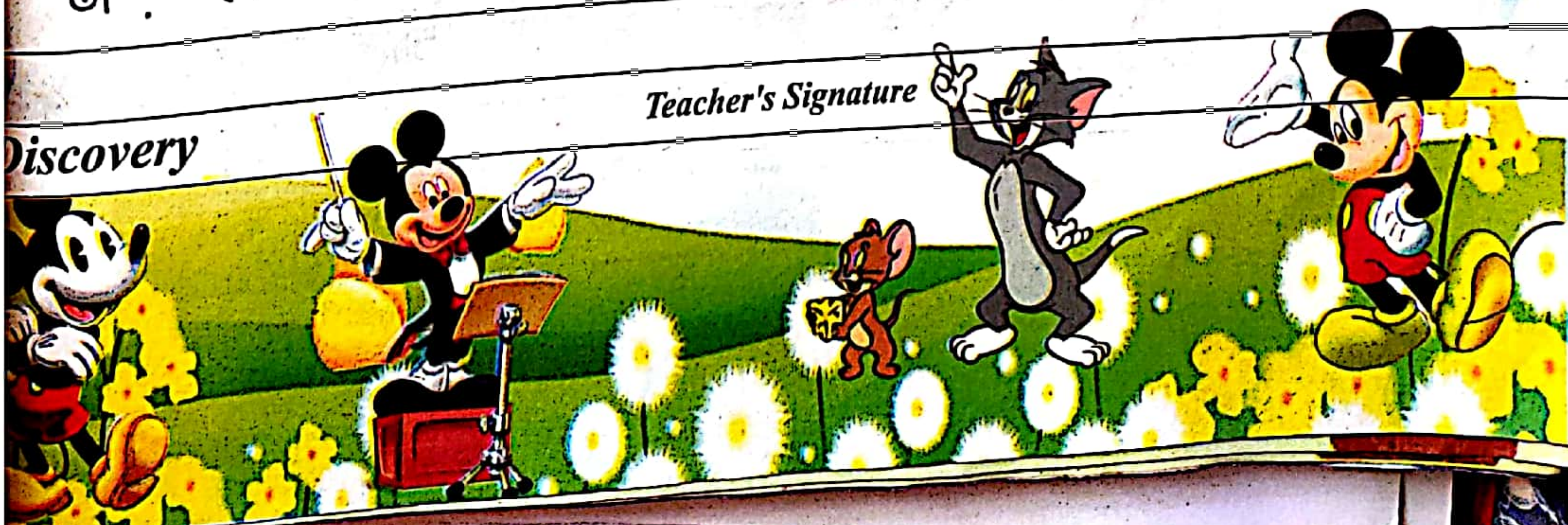

(स) नशा मुक्ति के लिए मद्यनिषेध अभियान किसने चलाया

(द) बारहवीं पंचवर्षीय योजना का कार्यकाल कब से कब तक था

(इ) द्वितीयक क्षेत्र क्या है

(5) सही जोड़ी मिलाइए

1x5=5

(अ) बहादुरशाह जफर

(i) सूर्य

(ब) कांग्रेस का विभाजन

(ii) उपभोक्ता सुरक्षा अधिनियम

(स) भारत - पाकिस्तान युद्ध

(iii) स्वर्ण आभूषण

(द) कोपरा

(iv) दिल्ली

(इ) टॉल मार्क

(v) आजाद कश्मीर

(6) मृदाक्षय किसे कहते हैं ?  
अपवा

२

द्वितीयक क्षेत्र से आप क्या समझते हैं ?

(7) ईस्ट इंडिया कंपनी क्या थी

२

अथवा

उस राष्ट्रवाद विचारधारा के प्रमुख दो नेताओं के नाम बताएँ

(8) प्रतिव्यक्ति आय किसे कहते

२

अथवा

शुद्धा क्या है ?

(9) प्राथमिक क्षेत्र क्या है ?

२

अथवा

आयात-निर्यात किसे कहते हैं ?

(10) एकमात्र क्या है ?

२

अथवा

उत्तराधिकार किसे कहते हैं ?

(11) खरीफ और रबी की कोई 03-03 फसली के नाम बताएँ

(11)

अथवा

३

नीम के कोई 3 औषधिय उपयोग लिखिए P

Teacher's Signature

112) मृदा-परिच्छेदिका से क्या तात्पर्य है ?

3

अथवा

वन्यप्राणी संरक्षण के 3 उपाय लिखिए

113) भारतीय राष्ट्रीय कांग्रेस की स्थापना दूरूम ने किन उद्देश्य की लक्ष्य की थी ? कोई तीन उद्देश्य लिखिए ?

अथवा

3

1857 के स्वतंत्रता संग्राम के कोई तीन राजनीतिक कारण लिखिए

114) 1857 के स्वतंत्रता संग्राम के असफलता के कोई तीन कारण लिखिए ।

3

अथवा

'रानी लक्ष्मीबाई' के बारे में टिप्पणी करो

115) प्रदूषण के कोई 5 प्रकार बताइए

5

अथवा

अंतर्राष्ट्रीय व्यापार को प्रभावित करने वाले कोई दो कास्को को लिखिए ?

(16) : स्वाभित्त्व के आधार पर कोई 04 उद्योगी को सभ्यशास्त्र।

अथवा

संचार के साधन वर्तमान युग में अंशतः महत्वपूर्ण  
व उपयोगी कैसे हैं ? सभ्यशास्त्र।

(17) : कोई 04 सांस्कृतिक आपदाओं को लिखिये

अथवा

दांडी यात्रा का वर्णन कीजिए।

(18) जलियाँवाला बाग हत्याकांड का वर्णन कीजिए ?

अथवा

सड़क सुरक्षा के कोई 4 उपाय लिखिए।

(19) भारत - चीन युद्ध के कोई 04 परिणाम लिखिए।

अथवा

भारतीय संविधान की कोई 4 विशेषताएँ लिखिए।

(20) भारतीय नागरिकों के कोई 04 मौलिक अधिकार  
लिखिए।

अथवा

1971 के युद्ध में पाकिस्तान की पराजय के कोई 04  
कारणों को लिखिए।



(21): समाजवादी आर्थिक प्रणाली के कोई चार गुणों का वर्णन करो  
अथवा (4)

समाजवादी आर्थिक प्रणाली के कोई चार दोषों को लिखिए ?

(22): दुरिया जंगल संघर्ष का वर्णन कीजिए। 5  
अथवा

1971 के भारत-पाक युद्ध के कोई 5 परिणाम लिखिए।

(23) भारत छोड़ो आंदोलन का वर्णन कीजिए। 5  
अथवा

1965 के भारत पाकिस्तान युद्ध के कोई 05 परिणाम को लिखो

(24) संघात्मक शासन प्रणाली के कोई 5 लक्षणों को लिखिए। 5  
अथवा

जनसंख्या विस्फोट के समाधान के कोई पाँच उपाय लिखिए।

Teacher's Signature

(25) प्रजातंत्र की सफलता में बाधक कोई 05 तत्वों को लिखें

अथवा  
जिला पंचायत के कोई 5 कार्य लिखें

(26) भारत के मानचित्र में निम्नलिखित को दर्शाए 5

(i) हरियाणा

(ii) मध्य प्रदेश

(iii) बांग्लादेश

(iv) नेपाल

(v) गौवा

Teacher's Signature

Manual  
For

# Social Maturity

*Scale*

**SMS – RN**

**Dr. Nalini Rao** (Retd.)

Professor  
Department of Education  
Bangalore University,  
BANGALORE (Karnataka)

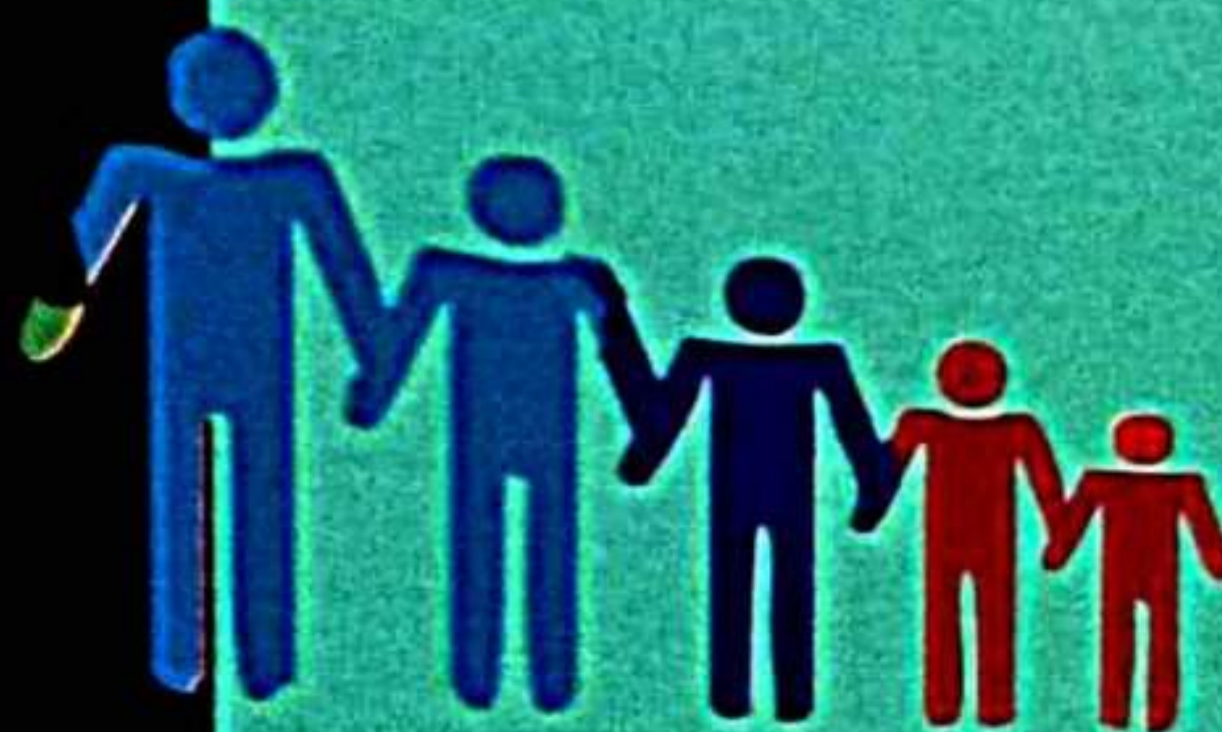
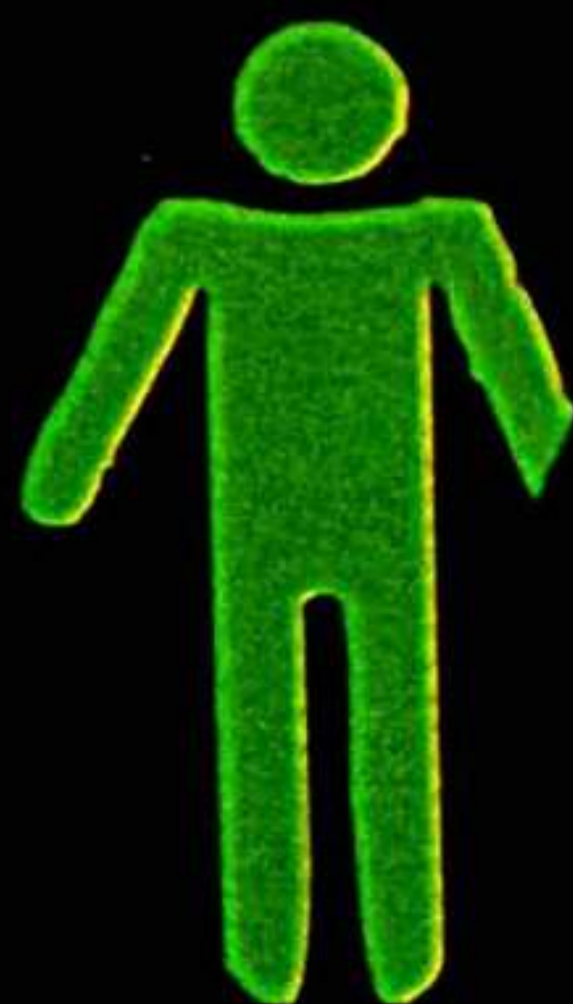



T. M. Regd. No. 564838

Copyright Regd. No. © A-73256/2005 Dt. 13.5.05

Dr. Nalini Rao (Bangalore)

Answer Sheet

of

SMS-RN

(English / Hindi)

Please fill in the following informations :-

Date

26/04/24

Name (नाम) मोनिका सोनी

Sex (लिंग) Male/Female (पु./स्त्री) स्त्री

Father's/Husband's Name (पिता/पति का नाम) श्री अनिल कुमार

Qualifications (योग्यताएँ) B.A. B.Ed. Designation (पद) City (शहर) फतेहाबाद

School/College (विद्यालय/महाविद्यालय) मैनेजर मैमोरियल शिक्षण संस्थान

Length of Service (सेवा अवधि)

### Instruction (निर्देश)

This Scale is related to your level of Social Maturity Scale. Carefully read the statements in the Test Booklet and decide your response on a four point Scale i.e., **Strongly Agree (SA)**, **Agree (A)**, **Disagree (D)**, and **Strongly Disagree (SD)** and Whichever point you feel is your correct answer put a  mark in the appropriate column in the Answer Sheet on the reverse side of this sheet.

यह मापनी आपके कार्य-सन्तुष्टि के स्तर से सम्बन्धित है। परीक्षण पुस्तिका में दिये गये कथनों को ध्यानपूर्वक पढ़िये तथा अपना उत्तर चार बिन्दु मापनी तथा पूर्णतः सहमत (SA), सहमत (A), असहमत (D), तथा पूर्ण असहमत (DA) में से जो बिन्दु आप समझते हैं आपका सही उत्तर है, के खाने में  का चिन्ह इस पृष्ठ के पिछले पृष्ठ में दिये गये उत्तर-पत्र में दे।

#### Scoring Table

Total Score	z-Score	Social Maturity level
223		moderately mature

Estd. 1971

www.npcindia.com

☎:(0562) 2601080

**NATIONAL PSYCHOLOGICAL CORPORATION**

UG-1, Nirmal Heights, Near Mental Hospital, Agra-282 007

2 | Answer Sheet of SMS-RN

Check

Sr No	Strongly Agree	Agree	Dis-agree	Strongly Disagree	Sr No	Strongly Agree	Agree	Dis-agree	Strongly Disagree	Sr No	Strongly Agree	Agree	Dis-agree	Strongly Disagree
1.	<input type="checkbox"/>	<input checked="" type="checkbox"/>	<input type="checkbox"/>	<input type="checkbox"/>	31.	<input type="checkbox"/>	<input type="checkbox"/>	<input type="checkbox"/>	<input checked="" type="checkbox"/>	61.	<input type="checkbox"/>	<input type="checkbox"/>	<input checked="" type="checkbox"/>	<input type="checkbox"/>
2.	<input type="checkbox"/>	<input type="checkbox"/>	<input checked="" type="checkbox"/>	<input type="checkbox"/>	32.	<input type="checkbox"/>	<input checked="" type="checkbox"/>	<input type="checkbox"/>	<input type="checkbox"/>	62.	<input type="checkbox"/>	<input checked="" type="checkbox"/>	<input type="checkbox"/>	<input type="checkbox"/>
3.	<input type="checkbox"/>	<input type="checkbox"/>	<input type="checkbox"/>	<input checked="" type="checkbox"/>	33.	<input type="checkbox"/>	<input type="checkbox"/>	<input type="checkbox"/>	<input checked="" type="checkbox"/>	63.	<input type="checkbox"/>	<input checked="" type="checkbox"/>	<input checked="" type="checkbox"/>	<input type="checkbox"/>
4.	<input checked="" type="checkbox"/>	<input type="checkbox"/>	<input type="checkbox"/>	<input checked="" type="checkbox"/>	34.	<input type="checkbox"/>	<input checked="" type="checkbox"/>	<input type="checkbox"/>	<input type="checkbox"/>	64.	<input type="checkbox"/>	<input type="checkbox"/>	<input checked="" type="checkbox"/>	<input type="checkbox"/>
5.	<input checked="" type="checkbox"/>	<input type="checkbox"/>	<input type="checkbox"/>	<input type="checkbox"/>	35.	<input type="checkbox"/>	<input type="checkbox"/>	<input type="checkbox"/>	<input checked="" type="checkbox"/>	65.	<input type="checkbox"/>	<input type="checkbox"/>	<input checked="" type="checkbox"/>	<input type="checkbox"/>
6.	<input checked="" type="checkbox"/>	<input type="checkbox"/>	<input checked="" type="checkbox"/>	<input type="checkbox"/>	36.	<input type="checkbox"/>	<input checked="" type="checkbox"/>	<input type="checkbox"/>	<input type="checkbox"/>	66.	<input type="checkbox"/>	<input checked="" type="checkbox"/>	<input type="checkbox"/>	<input type="checkbox"/>
7.	<input checked="" type="checkbox"/>	<input type="checkbox"/>	<input type="checkbox"/>	<input type="checkbox"/>	37.	<input type="checkbox"/>	<input type="checkbox"/>	<input type="checkbox"/>	<input checked="" type="checkbox"/>	67.	<input type="checkbox"/>	<input type="checkbox"/>	<input checked="" type="checkbox"/>	<input type="checkbox"/>
8.	<input type="checkbox"/>	<input type="checkbox"/>	<input checked="" type="checkbox"/>	<input type="checkbox"/>	38.	<input type="checkbox"/>	<input checked="" type="checkbox"/>	<input type="checkbox"/>	<input type="checkbox"/>	68.	<input type="checkbox"/>	<input checked="" type="checkbox"/>	<input type="checkbox"/>	<input type="checkbox"/>
9.	<input type="checkbox"/>	<input type="checkbox"/>	<input type="checkbox"/>	<input checked="" type="checkbox"/>	39.	<input type="checkbox"/>	<input checked="" type="checkbox"/>	<input type="checkbox"/>	<input type="checkbox"/>	69.	<input type="checkbox"/>	<input type="checkbox"/>	<input type="checkbox"/>	<input checked="" type="checkbox"/>
10.	<input type="checkbox"/>	<input type="checkbox"/>	<input type="checkbox"/>	<input checked="" type="checkbox"/>	40.	<input type="checkbox"/>	<input checked="" type="checkbox"/>	<input type="checkbox"/>	<input type="checkbox"/>	70.	<input type="checkbox"/>	<input type="checkbox"/>	<input checked="" type="checkbox"/>	<input type="checkbox"/>
11.	<input type="checkbox"/>	<input checked="" type="checkbox"/>	<input type="checkbox"/>	<input type="checkbox"/>	41.	<input type="checkbox"/>	<input type="checkbox"/>	<input checked="" type="checkbox"/>	<input type="checkbox"/>	71.	<input type="checkbox"/>	<input type="checkbox"/>	<input checked="" type="checkbox"/>	<input type="checkbox"/>
12.	<input type="checkbox"/>	<input checked="" type="checkbox"/>	<input type="checkbox"/>	<input type="checkbox"/>	42.	<input type="checkbox"/>	<input checked="" type="checkbox"/>	<input type="checkbox"/>	<input type="checkbox"/>	72.	<input type="checkbox"/>	<input type="checkbox"/>	<input type="checkbox"/>	<input checked="" type="checkbox"/>
13.	<input type="checkbox"/>	<input checked="" type="checkbox"/>	<input type="checkbox"/>	<input type="checkbox"/>	43.	<input type="checkbox"/>	<input type="checkbox"/>	<input checked="" type="checkbox"/>	<input type="checkbox"/>	73.	<input type="checkbox"/>	<input type="checkbox"/>	<input checked="" type="checkbox"/>	<input type="checkbox"/>
14.	<input checked="" type="checkbox"/>	<input checked="" type="checkbox"/>	<input type="checkbox"/>	<input type="checkbox"/>	44.	<input type="checkbox"/>	<input type="checkbox"/>	<input type="checkbox"/>	<input checked="" type="checkbox"/>	74.	<input type="checkbox"/>	<input checked="" type="checkbox"/>	<input type="checkbox"/>	<input type="checkbox"/>
15.	<input type="checkbox"/>	<input type="checkbox"/>	<input type="checkbox"/>	<input checked="" type="checkbox"/>	45.	<input type="checkbox"/>	<input type="checkbox"/>	<input type="checkbox"/>	<input checked="" type="checkbox"/>	75.	<input type="checkbox"/>	<input type="checkbox"/>	<input type="checkbox"/>	<input checked="" type="checkbox"/>
16.	<input type="checkbox"/>	<input checked="" type="checkbox"/>	<input type="checkbox"/>	<input type="checkbox"/>	46.	<input type="checkbox"/>	<input type="checkbox"/>	<input checked="" type="checkbox"/>	<input type="checkbox"/>	76.	<input type="checkbox"/>	<input type="checkbox"/>	<input checked="" type="checkbox"/>	<input type="checkbox"/>
17.	<input type="checkbox"/>	<input checked="" type="checkbox"/>	<input type="checkbox"/>	<input type="checkbox"/>	47.	<input type="checkbox"/>	<input type="checkbox"/>	<input checked="" type="checkbox"/>	<input type="checkbox"/>	77.	<input type="checkbox"/>	<input type="checkbox"/>	<input checked="" type="checkbox"/>	<input type="checkbox"/>
18.	<input type="checkbox"/>	<input type="checkbox"/>	<input type="checkbox"/>	<input checked="" type="checkbox"/>	48.	<input type="checkbox"/>	<input type="checkbox"/>	<input type="checkbox"/>	<input checked="" type="checkbox"/>	78.	<input type="checkbox"/>	<input type="checkbox"/>	<input checked="" type="checkbox"/>	<input type="checkbox"/>
19.	<input type="checkbox"/>	<input type="checkbox"/>	<input type="checkbox"/>	<input checked="" type="checkbox"/>	49.	<input type="checkbox"/>	<input type="checkbox"/>	<input checked="" type="checkbox"/>	<input type="checkbox"/>	79.	<input type="checkbox"/>	<input checked="" type="checkbox"/>	<input type="checkbox"/>	<input type="checkbox"/>
20.	<input type="checkbox"/>	<input checked="" type="checkbox"/>	<input type="checkbox"/>	<input type="checkbox"/>	50.	<input type="checkbox"/>	<input type="checkbox"/>	<input checked="" type="checkbox"/>	<input type="checkbox"/>	80.	<input type="checkbox"/>	<input checked="" type="checkbox"/>	<input type="checkbox"/>	<input type="checkbox"/>
21.	<input type="checkbox"/>	<input checked="" type="checkbox"/>	<input type="checkbox"/>	<input type="checkbox"/>	51.	<input type="checkbox"/>	<input checked="" type="checkbox"/>	<input type="checkbox"/>	<input type="checkbox"/>	81.	<input type="checkbox"/>	<input type="checkbox"/>	<input checked="" type="checkbox"/>	<input type="checkbox"/>
22.	<input type="checkbox"/>	<input type="checkbox"/>	<input checked="" type="checkbox"/>	<input type="checkbox"/>	52.	<input type="checkbox"/>	<input checked="" type="checkbox"/>	<input type="checkbox"/>	<input type="checkbox"/>	82.	<input type="checkbox"/>	<input type="checkbox"/>	<input checked="" type="checkbox"/>	<input type="checkbox"/>
23.	<input checked="" type="checkbox"/>	<input type="checkbox"/>	<input type="checkbox"/>	<input type="checkbox"/>	53.	<input type="checkbox"/>	<input type="checkbox"/>	<input checked="" type="checkbox"/>	<input type="checkbox"/>	83.	<input type="checkbox"/>	<input type="checkbox"/>	<input checked="" type="checkbox"/>	<input type="checkbox"/>
24.	<input checked="" type="checkbox"/>	<input checked="" type="checkbox"/>	<input type="checkbox"/>	<input type="checkbox"/>	54.	<input type="checkbox"/>	<input checked="" type="checkbox"/>	<input type="checkbox"/>	<input type="checkbox"/>	84.	<input type="checkbox"/>	<input checked="" type="checkbox"/>	<input type="checkbox"/>	<input type="checkbox"/>
25.	<input type="checkbox"/>	<input checked="" type="checkbox"/>	<input type="checkbox"/>	<input type="checkbox"/>	55.	<input type="checkbox"/>	<input checked="" type="checkbox"/>	<input type="checkbox"/>	<input type="checkbox"/>	85.	<input type="checkbox"/>	<input type="checkbox"/>	<input checked="" type="checkbox"/>	<input type="checkbox"/>
26.	<input checked="" type="checkbox"/>	<input type="checkbox"/>	<input type="checkbox"/>	<input type="checkbox"/>	56.	<input type="checkbox"/>	<input checked="" type="checkbox"/>	<input type="checkbox"/>	<input type="checkbox"/>	86.	<input type="checkbox"/>	<input checked="" type="checkbox"/>	<input type="checkbox"/>	<input type="checkbox"/>
27.	<input checked="" type="checkbox"/>	<input type="checkbox"/>	<input type="checkbox"/>	<input type="checkbox"/>	57.	<input type="checkbox"/>	<input checked="" type="checkbox"/>	<input type="checkbox"/>	<input type="checkbox"/>	87.	<input type="checkbox"/>	<input checked="" type="checkbox"/>	<input type="checkbox"/>	<input type="checkbox"/>
28.	<input type="checkbox"/>	<input type="checkbox"/>	<input type="checkbox"/>	<input checked="" type="checkbox"/>	58.	<input type="checkbox"/>	<input checked="" type="checkbox"/>	<input type="checkbox"/>	<input type="checkbox"/>	88.	<input type="checkbox"/>	<input type="checkbox"/>	<input checked="" type="checkbox"/>	<input type="checkbox"/>
29.	<input type="checkbox"/>	<input checked="" type="checkbox"/>	<input type="checkbox"/>	<input type="checkbox"/>	59.	<input type="checkbox"/>	<input type="checkbox"/>	<input checked="" type="checkbox"/>	<input type="checkbox"/>	89.	<input type="checkbox"/>	<input type="checkbox"/>	<input checked="" type="checkbox"/>	<input type="checkbox"/>
30.	<input checked="" type="checkbox"/>	<input type="checkbox"/>	<input type="checkbox"/>	<input type="checkbox"/>	60.	<input type="checkbox"/>	<input type="checkbox"/>	<input type="checkbox"/>	<input checked="" type="checkbox"/>	90.	<input type="checkbox"/>	<input checked="" type="checkbox"/>	<input type="checkbox"/>	<input type="checkbox"/>

Check

40 108 56 + 19 :

MANUAL FOR

# Study Habits Inventory

**SHI-PS**

M. N. Palsane Retd.  
Professor & Head  
Department of Experimental Psychology  
University of Poona,  
PUNE (M.S.)  
&  
Anuradha Sharma  
AGRA (U.P.)



T. M. Regd. No. 564838  
Copyright Regd. No. A-73256/2005 DL 13.5.05

Estd. 1971

☎ 0562-2464926

**NATIONAL PSYCHOLOGICAL CORPORATION**

BHARGAVA BHAWAN, 4/230, KACHERI GHAT, AGRA-282 004 (INDIA)

• Email-npc\_agra@yahoo.com • website : www.npcindia.com



T. M. Regd. No. 564838

Copyright Regd. No. © A-73256/2005 Dt. 13.5.05

M. N. Palsane (Pune)

Anuradha Sharma (Agra)

Consumable Booklet  
of  
**SHI-PS**

(Hindi Version)

कृपया निम्न सूचनाएँ भरिए-

दिनांक 3 0 0 4 0 0 2 4

नाम जयन्त कौर  
पिता का नाम सुरेन्द्र सिंह लिंग : पुरुष  स्त्री   
जन्म तिथि 1 3 0 3 0 9 9 9 क्षेत्र : ग्रामीण  शहरी   
कक्षा B.A. B.Ed. II विषय हिन्दी  
विद्यालय मनोहर मेमोरियल कॉलेज मासिक आय

### निर्देश

आगे के पृष्ठों में कुछ कथन दिये जा रहे हैं जिनका सम्बन्ध आपकी शिक्षा सम्बन्धी बातों से है। आपको प्रत्येक कथन ध्यान से पढ़ना है तथा उसके सामने बने तीन खानों में से जो आपके लिए उपयुक्त हो या आप पर लागू हो, उस पर सही का चिन्ह  लगाना है। उदाहरणार्थ

मैं पढ़ते समय थकान का अनुभव करता हूँ। सदैव या बहुधा  कभी-कभी  कदापि या कभी नहीं

यदि इस कथन को पढ़ने के बाद आप सदैव या बहुधा थकान का अनुभव करते हैं तो इसके नीचे वाले खाने में, यदि कभी-कभी थकान का अनुभव करते हैं तो इसके नीचे वाले खाने में तथा यदि थकान का अनुभव कभी नहीं करते हैं तो इसके नीचे वाले खाने में सही  चिन्ह लगाकर अपना उत्तर दें। इसी प्रकार से समस्त कथनों के सामने वाले तीन खानों में से किसी एक पर अपनी पसन्द व्यक्त करनी है।

आपको सभी कथनों को हल करना है, कोई भी उत्तर गलत या सही नहीं है। यद्यपि इसके लिए कोई समय अवधि निश्चित नहीं है फिर भी इसे 20 मिनट में करने का प्रयास करें।

### फलांकन तालिका

Page	Raw Score			Percentile	Level of Study Habit
	2	3	4		
Score	23	24	18	70	B.- Good Study Habits
Total	65				

Estd. 1971

www.npcindia.com

☎:(0562) 2601080

**NATIONAL PSYCHOLOGICAL CORPORATION**

UG-1, Nirmal Heights, Near Mental Hospital, Agra-282 007

क्रमांक	कथन	विकल्प			प्राप्तांक
		सदैव या बहुधा	कभी-कभी	कदापि या कभी नहीं	
1.	मैं प्रतिदिन अध्ययन करता/करती हूँ।	<input checked="" type="checkbox"/>	<input type="checkbox"/>	<input type="checkbox"/>	<input type="text"/>
2.	मैं दिन में निश्चित समय पर ही अध्ययन करता/करती हूँ।	<input checked="" type="checkbox"/>	<input type="checkbox"/>	<input type="checkbox"/>	<input type="text"/>
3.	मैं प्रतिदिन गृह कार्य (home work) कर लेता/लेती हूँ।	<input checked="" type="checkbox"/>	<input type="checkbox"/>	<input type="checkbox"/>	<input type="text"/>
4.	मुझे अधिक घण्टों या समय तक अध्ययन करना होता है तो मैं बीच में आराम (rest) कर लेता/लेती हूँ।	<input type="checkbox"/>	<input checked="" type="checkbox"/>	<input type="checkbox"/>	<input type="text"/>
5.	मेरे पास अध्ययन करने के लिए समस्त पुस्तकें एवं सभी सामग्री (materials) होती हैं।	<input checked="" type="checkbox"/>	<input type="checkbox"/>	<input type="checkbox"/>	<input type="text"/>
6.	अध्ययन करते समय मैं अपने आसपास के शोरगुल से परेशान (disturbed) हो जाता/जाती हूँ।	<input type="checkbox"/>	<input checked="" type="checkbox"/>	<input type="checkbox"/>	<input type="text"/>
7.	किसी विषय (subject) का अध्ययन करने के बाद उसमें स्वतः ही मेरी रुचि विकसित हो जाती है।	<input checked="" type="checkbox"/>	<input type="checkbox"/>	<input type="checkbox"/>	<input type="text"/>
8.	भविष्य को दृष्टि में रखते हुए विभिन्न विषयों के महत्व को मैं महसूस करता/करती हूँ।	<input type="checkbox"/>	<input checked="" type="checkbox"/>	<input type="checkbox"/>	<input type="text"/>
9.	एक बार जमकर अभ्यास पर बैठने के बाद भी मन में अनेक विचार आते रहते हैं।	<input type="checkbox"/>	<input checked="" type="checkbox"/>	<input type="checkbox"/>	<input type="text"/>
10.	किसी भी अध्याय (chapter) के पढ़ने से पूर्व, मैं उसे सरसरी तौर पर निहारता/निहारती हूँ या मुख्य बिन्दुओं को पढ़ता/पढ़ती हूँ।	<input type="checkbox"/>	<input checked="" type="checkbox"/>	<input type="checkbox"/>	<input type="text"/>
11.	मैं पढ़ते समय नोट्स (notes) लिखता जाता/जाती हूँ।	<input type="checkbox"/>	<input checked="" type="checkbox"/>	<input type="checkbox"/>	<input type="text"/>
12.	कुछ भी पढ़ने के बाद मैं उसे स्मरण (recall) करने का प्रयास करता/करती हूँ।	<input type="checkbox"/>	<input type="checkbox"/>	<input type="checkbox"/>	<input type="text"/>
13.	कुछ शब्दों के अर्थ को समझने में कठिनाई होने के उपरान्त भी मैं निरन्तर पढ़ता रहता/पढ़ती रहती हूँ।	<input checked="" type="checkbox"/>	<input type="checkbox"/>	<input type="checkbox"/>	<input type="text"/>
14.	प्रत्येक बिन्दु (point) को समझने के लिए मैं बहुत सावधानी से पढ़ता/पढ़ती हूँ।	<input checked="" type="checkbox"/>	<input type="checkbox"/>	<input type="checkbox"/>	<input type="text"/>
15.	मैं चुपचाप (silently) नहीं पढ़ता/पढ़ती हूँ।	<input checked="" type="checkbox"/>	<input type="checkbox"/>	<input type="checkbox"/>	<input type="text"/>
16.	विषय सामग्री के महत्व एवं उसकी कठिनाई के स्तर अनुसार, मैं पढ़ने की गति बदलता रहता/रहती हूँ।	<input type="checkbox"/>	<input checked="" type="checkbox"/>	<input type="checkbox"/>	<input type="text"/>

कुल प्राप्तांक पृष्ठ संख्या 2 

$$16 + 5 + 2 = 23$$



क्रमांक	कथन	विकल्प			प्राप्तांक
		सदैव या बहुधा	कभी-कभी	कदापि या कभी नहीं	
17.	पढ़ते समय मैं आकृतियों (figures) तथा आलेखों (graphs) का ध्यान से अध्ययन करता/करती हूँ।	<input checked="" type="checkbox"/>	<input type="checkbox"/>	<input type="checkbox"/>	<input type="text"/>
18.	जब मेरे शिक्षक मुझे पढ़ाते हैं, उस समय मैं नोट्स (notes) लिखता/लिखती हूँ।	<input type="checkbox"/>	<input checked="" type="checkbox"/>	<input type="checkbox"/>	<input type="text"/>
19.	मैं शिक्षक द्वारा दिए गए नोट्स को विभिन्न लेखकों द्वारा लिखी पुस्तकों से लिए नोट्स से मिश्रण (combine) करता/करती हूँ।	<input type="checkbox"/>	<input checked="" type="checkbox"/>	<input type="checkbox"/>	<input type="text"/>
20.	यदि मुझे कुछ समझ नहीं आता है, तो मैं किसी अन्य की सहायता ले लेता/लेती हूँ।	<input checked="" type="checkbox"/>	<input type="checkbox"/>	<input type="checkbox"/>	<input type="text"/>
21.	कक्षा में पढ़ाए जाने वाले पाठ की पूर्व तैयारी करके आता/आती हूँ।	<input checked="" type="checkbox"/>	<input type="checkbox"/>	<input type="checkbox"/>	<input type="text"/>
22.	विद्यालय/कालेज में जब भी समय खाली रहता है, मैं कुछ न कुछ पढ़ता रहता/पढ़ती रहती हूँ।	<input checked="" type="checkbox"/>	<input type="checkbox"/>	<input type="checkbox"/>	<input type="text"/>
23.	मैं नियमित रूप से विद्यालय/कालेज में जाता/जाती हूँ।	<input type="checkbox"/>	<input checked="" type="checkbox"/>	<input type="checkbox"/>	<input type="text"/>
24.	काम के कारण मुझे कक्षा से अनुपस्थित (absent) रहना पड़ता है।	<input type="checkbox"/>	<input checked="" type="checkbox"/>	<input type="checkbox"/>	<input type="text"/>
25.	यदि किसी सामग्री को गहनता से सीखना होता है तो मैं उसका भागों (parts) में अध्ययन करता/करती हूँ।	<input checked="" type="checkbox"/>	<input type="checkbox"/>	<input type="checkbox"/>	<input type="text"/>
26.	कोई विषय-वस्तु (subject matter) समझ में न आने पर, भी पुनः अध्ययन करता/करती हूँ।	<input checked="" type="checkbox"/>	<input type="checkbox"/>	<input type="checkbox"/>	<input type="text"/>
27.	मैं पढ़ी हुई विषय-सामग्री (subject matter) का पुनः अध्ययन करता/करती हूँ।	<input checked="" type="checkbox"/>	<input type="checkbox"/>	<input type="checkbox"/>	<input type="text"/>
28.	मैं पुस्तकालय में अध्ययन करता/करती हूँ।	<input checked="" type="checkbox"/>	<input type="checkbox"/>	<input type="checkbox"/>	<input type="text"/>
29.	परीक्षा के दिनों में भी मैं सामान्यतया रात में सो लेता/लेती हूँ।	<input checked="" type="checkbox"/>	<input type="checkbox"/>	<input type="checkbox"/>	<input type="text"/>
30.	परीक्षा काल में, मैं समस्त प्रश्न-पत्र को प्रारम्भ में ही सावधानीपूर्वक पढ़ लेता/लेती हूँ।	<input checked="" type="checkbox"/>	<input type="checkbox"/>	<input type="checkbox"/>	<input type="text"/>

कुल प्राप्तांक पृष्ठ संख्या 3 

20 + 21 + 24

क्रमांक	कथन	विकल्प			प्राप्तांक
		सदैव या बहुधा	कभी-कभी	कदापि या कभी नहीं	
31.	परीक्षा में पूछे गए प्रश्नों का मैं क्रम से उत्तर देता/देती हूँ।	<input checked="" type="checkbox"/>	<input type="checkbox"/>	<input type="checkbox"/>	<input type="text"/>
32.	उत्तर देने वाले प्रश्नों की संख्या के अनुसार मैं परीक्षा के समय का विभाजन करता/करती हूँ।	<input checked="" type="checkbox"/>	<input type="checkbox"/>	<input type="checkbox"/>	<input type="text"/>
33.	परीक्षा के पूर्व दिन, मैं केवल स्वयं द्वारा बनाए गए नोट्स (notes) को ही पढ़ता/पढ़ती हूँ।	<input checked="" type="checkbox"/>	<input type="checkbox"/>	<input type="checkbox"/>	<input type="text"/>
34.	परीक्षा के पूर्व, मैं बाजार में उपलब्ध गाइडें/नोट्स/शयोर सक्सेस/प्रश्न बैंक आदि को पढ़ता/पढ़ती हूँ।	<input type="checkbox"/>	<input checked="" type="checkbox"/>	<input type="checkbox"/>	<input type="text"/>
35.	परीक्षा में उत्तर लिखने से पूर्व, मैं उनकी एक रूपरेखा तैयार करता/करती हूँ।	<input type="checkbox"/>	<input type="checkbox"/>	<input type="checkbox"/>	<input type="text"/>
36.	परीक्षा के प्रारम्भ में, मैं तनाव एवं दबाव महसूस करता/करती हूँ।	<input checked="" type="checkbox"/>	<input type="checkbox"/>	<input type="checkbox"/>	<input type="text"/>
37.	परीक्षा देने के उपरान्त, मुझे ये महसूस होता है कि मैंने परीक्षा में कुछ गलतियाँ कर दी हैं या उस समय कुछ याद होने वाली बातें भूल गया था/गयी थी।	<input type="checkbox"/>	<input checked="" type="checkbox"/>	<input type="checkbox"/>	<input type="text"/>
38.	मैं परीक्षा या ट्यूशन में प्राप्त अंकों पर विशेष ध्यान देता/देती हूँ।	<input checked="" type="checkbox"/>	<input type="checkbox"/>	<input type="checkbox"/>	<input type="text"/>
39.	परीक्षा परिणामों के उपरान्त मुझे विभिन्न विषयों में कमजोरी का पता लगता है।	<input type="checkbox"/>	<input checked="" type="checkbox"/>	<input type="checkbox"/>	<input type="text"/>
40.	विभिन्न विषयों की कमजोरी सुधारने के लिए मैं व्यवस्थित रूप से प्रयास करता/करती हूँ।	<input type="checkbox"/>	<input checked="" type="checkbox"/>	<input type="checkbox"/>	<input type="text"/>
41.	परीक्षा निष्कर्ष अनुकूल न होने पर मैं निराश हो जाता/जाती हूँ।	<input type="checkbox"/>	<input type="checkbox"/>	<input type="checkbox"/>	<input type="text"/>
42.	परिणाम आने पर मैं अपने प्राप्तांकों (marks) का अन्य लोगों के प्राप्तांकों से मिलान करता/करती हूँ।	<input type="checkbox"/>	<input checked="" type="checkbox"/>	<input type="checkbox"/>	<input type="text"/>
43.	मैं यह सोचता/सोचती हूँ कि अपनी अध्ययन आदतों में सुधार ला सकता/सकती हूँ।	<input type="checkbox"/>	<input checked="" type="checkbox"/>	<input type="checkbox"/>	<input type="text"/>
44.	उचित अध्ययन आदतों के लिए निर्देशन मुझे अपने शिक्षकों से प्राप्त हो जाता है।	<input type="checkbox"/>	<input checked="" type="checkbox"/>	<input type="checkbox"/>	<input type="text"/>
45.	यदि अध्ययन आदतों के लिए कोई निर्देशन कार्यक्रम की व्यवस्था हो रही है तो मैं उससे लाभान्वित होता/होती हूँ।	<input type="checkbox"/>	<input checked="" type="checkbox"/>	<input type="checkbox"/>	<input type="text"/>

कुल प्राप्तांक पृष्ठ संख्या 4 

$$45 + 13 + 6 = 64$$

$$10 + 2 + 6 = 18$$



T.M. Regd. No. 264038  
Copyright Regd. No. © A-73256/2005 Dt. 13.5.05

P. Pachaiyappan (Tiruttani)  
S. Raja Kumar (Tiruttani)

Consumable Booklet  
of

**TMLAS-PPKS**  
(English Version)

Please fill in the following entries :

Date 09/05/2023

Name Naveena Father's Name Sh. Krishna Kumar  
Date of Birth 6-11-98 Gender : Male  Female   
Qualifications : Academic M.A Professional \_\_\_\_\_  
Designation Student Teaching Level \_\_\_\_\_ Area : Urban  Rural   
Teaching Subjects : 1. S.S.T 2. English 3. \_\_\_\_\_ 4. \_\_\_\_\_  
Marital Status : Unmarried  Married  Widower/Widow  Divorce   
Type of School : Govt.  Aided  Private

### INSTRUCTIONS

On the following pages 62 statements about Mobile Learning Attitude have been given. Read each statement carefully and decide your response on your personal thinking and experience on anyone of the given Five point alternatives, viz., **Strongly Disagree**, **Disagree**, **Undecided**, **Agree** and **Strongly Agree**, and put a  mark in the appropriate cell which describes your thinking the best. Please do answer to all the 62 statements.

*Rest assured, your answers will be kept confidential.*

### Scoring Table

Page	Raw Score						z-Score	Grade	Level of Attitude
	3	4	5	6	7	8			
Score	37	32	39	35	32	42	0.217	A	High
Total	217								

*Jaydeep Rawat*  
Principal

Estd. 1971

www.npcindia.com

M.M. College of Education  
Fatehabad-125050

**NATIONAL PSYCHOLOGICAL CORPORATION**

UG-1, Nirmal Heights, Near Mental Hospital, Agra-282 007



Sr. No.	STATEMENTS	Strongly Disagree	Dis-agree	Un-decided	Agree	Strongly Agree	SCORE
1.	Mobile learning is a boon for the 21st Century teaching-learning.	<input type="checkbox"/>	<input type="checkbox"/>	<input type="checkbox"/>	<input checked="" type="checkbox"/>	<input type="checkbox"/>	4
2.	Mobile learning increases the flexibility of my learning.	<input type="checkbox"/>	<input type="checkbox"/>	<input type="checkbox"/>	<input type="checkbox"/>	<input checked="" type="checkbox"/>	5
3.	I feel mobile technologies can promote and foster my communication and collaborative skills.	<input type="checkbox"/>	<input type="checkbox"/>	<input type="checkbox"/>	<input checked="" type="checkbox"/>	<input type="checkbox"/>	4
4.	Mobile devices allow differentiated instruction for diverse learners who can learn at their own pace.	<input type="checkbox"/>	<input type="checkbox"/>	<input type="checkbox"/>	<input checked="" type="checkbox"/>	<input type="checkbox"/>	4
5.	Mobile learning helps me to raise self-esteem/self-confidence.	<input type="checkbox"/>	<input type="checkbox"/>	<input type="checkbox"/>	<input checked="" type="checkbox"/>	<input type="checkbox"/>	4
6.	I can access the internet through my smart mobile phone.	<input type="checkbox"/>	<input type="checkbox"/>	<input type="checkbox"/>	<input checked="" type="checkbox"/>	<input type="checkbox"/>	4
7.	I use mobile phone to connect social media, respond to a question posed by the teacher, post a comment, blog, or use the device as a calculator.	<input type="checkbox"/>	<input type="checkbox"/>	<input type="checkbox"/>	<input checked="" type="checkbox"/>	<input type="checkbox"/>	4
8.	Mobile learning helps me to improve literacy and numerical skills.	<input type="checkbox"/>	<input type="checkbox"/>	<input type="checkbox"/>	<input checked="" type="checkbox"/>	<input type="checkbox"/>	4
9.	Mobile learning encourage me both independent and collaborative learning experiences.	<input type="checkbox"/>	<input type="checkbox"/>	<input type="checkbox"/>	<input checked="" type="checkbox"/>	<input type="checkbox"/>	4

Total Score Page 3 **37**

Sr. No.	STATEMENTS	Strongly Disagree	Dis-agree	Un-decided	Agree	Strongly Agree	SCORE
10.	My interaction with other persons would be difficult without mobile learning.	<input type="checkbox"/>	<input checked="" type="checkbox"/>	<input type="checkbox"/>	<input type="checkbox"/>	<input type="checkbox"/>	2
11.	I clarify my doubts using mobile internet browsing.	<input type="checkbox"/>	<input type="checkbox"/>	<input type="checkbox"/>	<input checked="" type="checkbox"/>	<input type="checkbox"/>	4
12.	Teacher-student communications is facilitated by means of m-learning tools.	<input type="checkbox"/>	<input type="checkbox"/>	<input type="checkbox"/>	<input checked="" type="checkbox"/>	<input type="checkbox"/>	4
13.	Global learners can access instructional websites with mobile technologies.	<input type="checkbox"/>	<input type="checkbox"/>	<input type="checkbox"/>	<input checked="" type="checkbox"/>	<input type="checkbox"/>	4
14.	Mobile learning will save my time and energy.	<input type="checkbox"/>	<input checked="" type="checkbox"/>	<input type="checkbox"/>	<input type="checkbox"/>	<input type="checkbox"/>	2
15.	I plan integrate mobile technologies in my future classroom teaching and learning.	<input type="checkbox"/>	<input type="checkbox"/>	<input type="checkbox"/>	<input checked="" type="checkbox"/>	<input type="checkbox"/>	4
16.	Using mobile learning enhances my performance in online.	<input type="checkbox"/>	<input type="checkbox"/>	<input type="checkbox"/>	<input checked="" type="checkbox"/>	<input type="checkbox"/>	4
17.	Using mobile learning enables me to download the teaching-learning materials.	<input type="checkbox"/>	<input type="checkbox"/>	<input type="checkbox"/>	<input checked="" type="checkbox"/>	<input type="checkbox"/>	4
18.	I would like to be able to interact with teachers and classmates both inside and outside class via smart mobile phones.	<input type="checkbox"/>	<input type="checkbox"/>	<input type="checkbox"/>	<input checked="" type="checkbox"/>	<input type="checkbox"/>	4

Total Score Page 4 32

Sr. No.	STATEMENTS	Strongly Disagree	Dis-agree	Un-decided	Agree	Strongly Agree	SCORE
19.	I feel very happy through the use of mobile learning.	<input type="checkbox"/>	<input checked="" type="checkbox"/>	<input type="checkbox"/>	<input type="checkbox"/>	<input type="checkbox"/>	2
20.	M-learning encourage my speed of learning.	<input type="checkbox"/>	<input type="checkbox"/>	<input type="checkbox"/>	<input checked="" type="checkbox"/>	<input type="checkbox"/>	4
21.	Mobile learning allows me to evaluate my own learning performance.	<input type="checkbox"/>	<input type="checkbox"/>	<input type="checkbox"/>	<input checked="" type="checkbox"/>	<input type="checkbox"/>	4
22.	I intend to use mobile learning to accomplish my academic works.	<input type="checkbox"/>	<input type="checkbox"/>	<input type="checkbox"/>	<input checked="" type="checkbox"/>	<input type="checkbox"/>	4
23.	I use mobile devices for searching educational contents.	<input type="checkbox"/>	<input type="checkbox"/>	<input type="checkbox"/>	<input type="checkbox"/>	<input checked="" type="checkbox"/>	5
24.	I do not have much knowledge about mobile learning.	<input type="checkbox"/>	<input type="checkbox"/>	<input type="checkbox"/>	<input checked="" type="checkbox"/>	<input type="checkbox"/>	4
25.	I think mobile devices cannot be used for effective teaching-learning process.	<input type="checkbox"/>	<input checked="" type="checkbox"/>	<input type="checkbox"/>	<input type="checkbox"/>	<input type="checkbox"/>	2
26.	M-learning decrease my learning capabilities.	<input type="checkbox"/>	<input checked="" type="checkbox"/>	<input type="checkbox"/>	<input type="checkbox"/>	<input type="checkbox"/>	2
27.	I realized mobile applications useful for me.	<input type="checkbox"/>	<input type="checkbox"/>	<input type="checkbox"/>	<input checked="" type="checkbox"/>	<input type="checkbox"/>	4
28.	I use m-learning technologies effectively with my existing knowledge.	<input type="checkbox"/>	<input type="checkbox"/>	<input type="checkbox"/>	<input checked="" type="checkbox"/>	<input type="checkbox"/>	4
29.	I feel difficult to use m-learning applications in my studies.	<input type="checkbox"/>	<input type="checkbox"/>	<input type="checkbox"/>	<input checked="" type="checkbox"/>	<input type="checkbox"/>	4

Total Score Page 5 39

Sr. No.	STATEMENTS	Strongly Disagree	Dis-agree	Un-decided	Agree	Strongly Agree	SCORE
30.	I can interact with my teachers with the use of mobile device.	<input type="checkbox"/>	<input type="checkbox"/>	<input type="checkbox"/>	<input checked="" type="checkbox"/>	<input type="checkbox"/>	4
31.	I cannot learn anything without mobile device.	<input type="checkbox"/>	<input checked="" type="checkbox"/>	<input type="checkbox"/>	<input type="checkbox"/>	<input type="checkbox"/>	2
32.	M-learning enhance my current updated knowledge's.	<input type="checkbox"/>	<input type="checkbox"/>	<input type="checkbox"/>	<input checked="" type="checkbox"/>	<input type="checkbox"/>	4
33.	I can easily find meaning of the difficult word with the help of mobile dictionary.	<input type="checkbox"/>	<input type="checkbox"/>	<input type="checkbox"/>	<input checked="" type="checkbox"/>	<input type="checkbox"/>	4
34.	Playing the mobile games develop my critical thinking and problem solving ability.	<input type="checkbox"/>	<input checked="" type="checkbox"/>	<input type="checkbox"/>	<input type="checkbox"/>	<input type="checkbox"/>	2
35.	I use the mobile devices for sharing the data with help of mobile apps (Share it, Xender, Blue tooth).	<input type="checkbox"/>	<input type="checkbox"/>	<input type="checkbox"/>	<input checked="" type="checkbox"/>	<input type="checkbox"/>	4
36.	I access the mobile devices with wifi connection for my studies.	<input type="checkbox"/>	<input checked="" type="checkbox"/>	<input type="checkbox"/>	<input checked="" type="checkbox"/>	<input type="checkbox"/>	4
37.	I pay the exam fee through online with the help of mobile device.	<input type="checkbox"/>	<input checked="" type="checkbox"/>	<input type="checkbox"/>	<input type="checkbox"/>	<input type="checkbox"/>	2
38.	I stored the information in online cloud computing by using mobile Phone.	<input type="checkbox"/>	<input type="checkbox"/>	<input checked="" type="checkbox"/>	<input type="checkbox"/>	<input type="checkbox"/>	3
39.	I have not yet used a mobile device to learn new information.	<input type="checkbox"/>	<input checked="" type="checkbox"/>	<input type="checkbox"/>	<input type="checkbox"/>	<input type="checkbox"/>	2
40.	I feel learning through mobile technologies increases my efficiency.	<input type="checkbox"/>	<input type="checkbox"/>	<input type="checkbox"/>	<input checked="" type="checkbox"/>	<input type="checkbox"/>	4

Total Score Page 6 35

Sr. No.	STATEMENTS	Strongly Disagree	Dis-agree	Un-decided	Agree	Strongly Agree	SCORE
41.	I think learning via mobile phone is boring.	<input checked="" type="checkbox"/>	<input type="checkbox"/>	<input type="checkbox"/>	<input type="checkbox"/>	<input type="checkbox"/>	01.
42.	I feel m-learning is not a user friendly learning.	<input type="checkbox"/>	<input checked="" type="checkbox"/>	<input type="checkbox"/>	<input type="checkbox"/>	<input type="checkbox"/>	02
43.	Using un-aware mobile apps frustrated me.	<input type="checkbox"/>	<input type="checkbox"/>	<input type="checkbox"/>	<input checked="" type="checkbox"/>	<input type="checkbox"/>	04.
44.	I think m-learning courses are uncomfortable for me.	<input type="checkbox"/>	<input checked="" type="checkbox"/>	<input type="checkbox"/>	<input type="checkbox"/>	<input type="checkbox"/>	02.
45.	I believe that m-learning provides me with rich resources.	<input type="checkbox"/>	<input type="checkbox"/>	<input type="checkbox"/>	<input checked="" type="checkbox"/>	<input type="checkbox"/>	04
46.	I think m-learning provides massive education for learners.	<input type="checkbox"/>	<input type="checkbox"/>	<input type="checkbox"/>	<input checked="" type="checkbox"/>	<input type="checkbox"/>	04
47.	I realize m-learning provides efficiency in teaching-learning.	<input type="checkbox"/>	<input type="checkbox"/>	<input type="checkbox"/>	<input checked="" type="checkbox"/>	<input type="checkbox"/>	04
48.	I think m-learning maximizes the cost of teaching and learning.	<input type="checkbox"/>	<input checked="" type="checkbox"/>	<input type="checkbox"/>	<input type="checkbox"/>	<input type="checkbox"/>	02
49.	M-learning is not an easiest learning method.	<input type="checkbox"/>	<input checked="" type="checkbox"/>	<input type="checkbox"/>	<input type="checkbox"/>	<input type="checkbox"/>	02
50.	M-learning device helps me access relevant information.	<input type="checkbox"/>	<input type="checkbox"/>	<input type="checkbox"/>	<input type="checkbox"/>	<input checked="" type="checkbox"/>	05
51.	M-learning is difficult to handle and therefore frustrating to use.	<input type="checkbox"/>	<input checked="" type="checkbox"/>	<input type="checkbox"/>	<input type="checkbox"/>	<input type="checkbox"/>	02

Total Score Page 7 32



Sr. No.	STATEMENTS	Strongly Disagree	Dis-agree	Un-decided	Agree	Strongly Agree	SCORE
52.	M-learning is useful for providing access to educational resources inside and outside the classroom.	<input type="checkbox"/>	<input type="checkbox"/>	<input type="checkbox"/>	<input checked="" type="checkbox"/>	<input type="checkbox"/>	04
53.	M-learning is easily adoptable learning for mobile internet users.	<input type="checkbox"/>	<input type="checkbox"/>	<input type="checkbox"/>	<input checked="" type="checkbox"/>	<input type="checkbox"/>	04
54.	I enjoy learning through mobile devices.	<input type="checkbox"/>	<input type="checkbox"/>	<input type="checkbox"/>	<input type="checkbox"/>	<input checked="" type="checkbox"/>	05
55.	M-learning increase the pedagogic value of a course.	<input type="checkbox"/>	<input type="checkbox"/>	<input type="checkbox"/>	<input checked="" type="checkbox"/>	<input type="checkbox"/>	04
56.	M-learning can provide quick and fast information dissemination to learners.	<input type="checkbox"/>	<input type="checkbox"/>	<input type="checkbox"/>	<input type="checkbox"/>	<input checked="" type="checkbox"/>	05
57.	M-learning is not effective for student learning.	<input type="checkbox"/>	<input checked="" type="checkbox"/>	<input type="checkbox"/>	<input type="checkbox"/>	<input type="checkbox"/>	02
58.	I access mobile internet for searching subject related information and update my knowledge.	<input type="checkbox"/>	<input type="checkbox"/>	<input type="checkbox"/>	<input checked="" type="checkbox"/>	<input type="checkbox"/>	04
59.	M-learning is not increase the quality of teaching-learning.	<input type="checkbox"/>	<input checked="" type="checkbox"/>	<input type="checkbox"/>	<input type="checkbox"/>	<input type="checkbox"/>	02
60.	I access subject related e-lectures through my mobile device.	<input type="checkbox"/>	<input type="checkbox"/>	<input type="checkbox"/>	<input checked="" type="checkbox"/>	<input type="checkbox"/>	04
61.	M-learning facilitates any time any where learning.	<input type="checkbox"/>	<input type="checkbox"/>	<input type="checkbox"/>	<input checked="" type="checkbox"/>	<input type="checkbox"/>	04
62.	I access the e-journals, e-books with the help of internet connected mobile devices.	<input type="checkbox"/>	<input type="checkbox"/>	<input type="checkbox"/>	<input checked="" type="checkbox"/>	<input type="checkbox"/>	04

*Janab Rani*  
 Principal  
 M.M. College of Education  
 Fatehabad-125050

Total Score Page 8 42